

# 令和7年度 収支予算書

自 令和 7年 4月 1日  
至 令和 8年 3月31日

## 事業・組織体系図

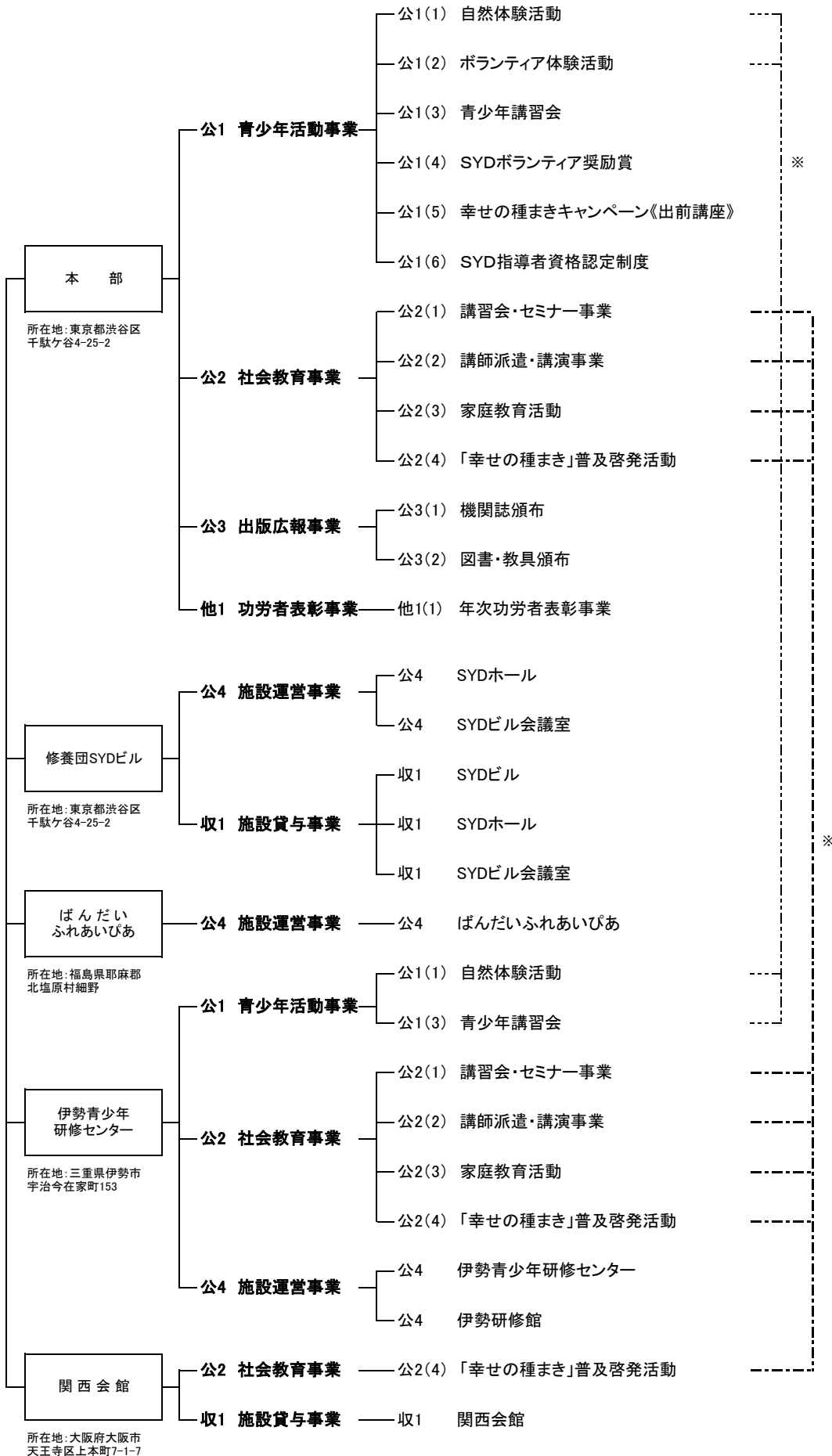

※ 複数の施設で行われる関連、類似事業を括っている。

# 令和7年度 収支予算

令和7年4月1日から令和8年3月31日まで

1. 経常収益合計	820,872	千円
2. 経常費用合計	787,303	千円
3. 当期経常増減額	33,569	千円

# 令和7年度 資金計画

## 1. 資金の源泉

① 当期経常増減額	33,569	千円
② 減価償却費	147,630	千円
③ 修繕積立金等取り崩し	36,001	千円
④ 資金合計	217,200	千円

## 2. 資金の用途

① 法人税等	60,000	千円
② 借入金返済	157,200	千円
③ 用途合計	217,200	千円

差引 1④ - 2③ 0 千円

3. 債務負担額（長期借入金） 0 千円

## 4. 当期中における新規借り入れの予定

無し

## 5. 当期中における重要な設備投資（除却又は売却を含む）の予定

修養団SYDビル照明・SYDホール舞台照明LED化及び空調機更新  
設備投資額 154,440千円 リース契約180回

ばんだいふれあいぴあ除雪用ホイールローダー購入  
購入額 8,208千円 60回割賦

# 令和7年度 正味財産増減予算 前年比較表

令和7年4月1日から令和8年3月31日まで

(単位:千円)

科 目	当年度	前年度	増減
<b>I 一般正味財産増減の部</b>			
<b>1.経常増益の部</b>			
(1)経常収益			
①基本財産運用益	2,000	2,000	0
②特定資産運用益	15	10	5
③受取会費	7,570	9,600	△ 2,030
④事業収益	786,834	739,879	46,955
⑤受取補助金等	9,300	10,832	△ 1,532
⑥受取寄附金	14,900	14,900	0
⑦雑 収 入	253	253	0
<b>経常収益計</b>	<b>820,872</b>	<b>777,474</b>	<b>43,398</b>
(2)経常費用			
①事 業 費	750,102	694,918	55,184
②管 理 費	37,201	65,107	△ 27,906
<b>経常費用計</b>	<b>787,303</b>	<b>760,025</b>	<b>27,278</b>
<b>評価損益等調整前当期経常増減額</b>	<b>33,569</b>	<b>17,449</b>	<b>16,120</b>
<b>特定資産評価損益等</b>	<b>0</b>	<b>0</b>	<b>0</b>
<b>当期経常増減額</b>	<b>33,569</b>	<b>17,449</b>	<b>16,120</b>
<b>2.経常外増益の部</b>			
(1)経常外収益			
<b>経常外収益</b>			
<b>経常外収益計</b>	<b>0</b>	<b>0</b>	<b>0</b>
(2)経常外費用			
<b>経常外費用</b>			
<b>経常外費用計</b>	<b>0</b>	<b>0</b>	<b>0</b>
<b>当期経常外増減額</b>	<b>0</b>	<b>0</b>	<b>0</b>
<b>他会計振替前当期一般正味財産増減額</b>	<b>33,569</b>	<b>17,449</b>	<b>16,120</b>
<b>他会計振替額</b>	<b>0</b>	<b>0</b>	<b>0</b>
<b>法人税等</b>	<b>60,000</b>	<b>53,000</b>	<b>7,000</b>
<b>当期一般正味財産増減額</b>	<b>△ 26,431</b>	<b>△ 35,551</b>	<b>9,120</b>
<b>一般正味財産期首残高</b>	<b>729,626</b>	<b>765,177</b>	<b>△ 35,551</b>
<b>一般正味財産期末残高</b>	<b>703,195</b>	<b>729,626</b>	<b>△ 26,431</b>
<b>II 指定正味財産増減の部</b>			
<b>一般正味財産への振替額</b>	<b>0</b>	<b>0</b>	<b>0</b>
<b>当期指定正味財産増減額</b>	<b>0</b>	<b>0</b>	<b>0</b>
<b>指定正味財産期首残高</b>	<b>107,338</b>	<b>107,338</b>	<b>0</b>
<b>指定正味財産期末残高</b>	<b>107,338</b>	<b>107,338</b>	<b>0</b>
<b>III 正味財産期末残高</b>	<b>810,533</b>	<b>836,964</b>	<b>△ 26,431</b>

# 令和7年度 正味財産増減 予算書

令和7年4月1日から令和8年3月31日まで

(単位:千円)

科 目	公益目的事業 会 計	収益事業等 会 計	法 人 会 計	内部取引消去	合 計
<b>I 一般正味財産増減の部</b>					
<b>1.経常増益の部</b>					
(1)経常収益					
①基本財産運用益	2,000				2,000
②特定資産運用益			15		15
③受取会費	7,570				7,570
④事業収益	119,498	662,336			781,834
⑤受取補助金等	9,300				9,300
⑥受取寄附金	14,900	5,000			19,900
⑦雑 収 入		253			253
<b>経常収益計</b>	<b>153,268</b>	<b>667,589</b>	<b>15</b>	<b>0</b>	<b>820,872</b>
(2)経常費用					
①事 業 費	420,030	330,072			750,102
②管 理 費			37,201		37,201
<b>経常費用計</b>	<b>420,030</b>	<b>330,072</b>	<b>37,201</b>	<b>0</b>	<b>787,303</b>
【事業比率】	53.3【%】	41.9【%】	4.8【%】		
評価損益等調整前当期経常増減額 特定資産評価損益等	△ 266,762	337,517	△ 37,186	0	33,569
当期経常増減額	△ 266,762	337,517	△ 37,186	0	33,569
<b>2.経常外増益の部</b>					
(1)経常外収益					
経常外収益					
経常外収益計	0	0	0	0	0
(2)経常外費用					
経常外費用					
経常外費用計	0	0	0	0	0
当期経常外増減額	0	0	0	0	0
他会計振替前当期一般正味財産増減額	△ 266,762	337,517	△ 37,186	0	33,569
他会計振替額	158,000	△ 158,000	0	0	0
法人税等		60,000			60,000
当期一般正味財産増減額	△ 108,762	119,517	△ 37,186	0	△ 26,431
一般正味財産期首残高	112,935	662,052	△ 45,361	0	729,626
一般正味財産期末残高	<b>4,173</b>	<b>781,569</b>	<b>△ 82,547</b>	<b>0</b>	<b>703,195</b>
<b>II 指定正味財産増減の部</b>					
一般正味財産への振替額	0	0	0		0
当期指定正味財産増減額	0	0	0		0
指定正味財産期首残高	105,312	1,737	289	0	107,338
指定正味財産期末残高	<b>105,312</b>	<b>1,737</b>	<b>289</b>	<b>0</b>	<b>107,338</b>
<b>III 正味財産期末残高</b>	<b>109,485</b>	<b>783,306</b>	<b>△ 82,258</b>	<b>0</b>	<b>810,533</b>

※ 他会計振替額=(収益事業等会計(収1)当期経常増減額-収益事業等に按分される管理費割合額)×50%

令和7年度 正味財産増減 内訳表  
令和7年4月1日から令和8年3月31日まで

(単位:千円)

科 目	公益目的事業会計					小計	収益事業等会計			小計	法人会計 (管理等)	内部取引消去	合 計
	公 1 (青少年事業)	公 2 (講習講演事業)	公 3 (出版広報事業)	公 4 (施設運営事業)	共通		収 1 (施設貸与事業)	他 1 (功労者表彰)	共通				
<b>I 一般正味財産増減の部</b>													
<b>1.経常増益の部</b>													
<b>(1)経常収益</b>													
①基本財産運用益	0	0	0	0	2,000	2,000	0	0	0	0	0	0	2,000
基本財産利息収入					2,000	2,000				0			2,000
②特定資産運用益	0	0	0	0	0	0	0	0	0	0	15	0	15
特定資産利息収入						0				0	15		15
③受取会費	0	0	0	0	7,570	7,570	0	0	0	0	0	0	7,570
賛助会費					1,885	1,885				0			1,885
向上会費					5,100	5,100				0			5,100
愛 会 費					500	500				0			500
ふれあい会費					85	85				0			85
④事業収益	14,350	94,448	10,300	400	0	119,498	662,336	0	0	662,336	0	0	781,834
参加費 収入	14,350	78,412				92,762				0			92,762
謝 金 収入		13,020				13,020				0			13,020
教 材 収入		400				400				0			400
機関誌等 収入			10,300			10,300				0			10,300
チャリティー事業収入		1,916				1,916				0			1,916
賃貸料 収入						0	513,741			513,741			513,741
施設 使用料		700		400		1,100	23,418			23,418			24,518
施設共益費収入						0	125,177			125,177			125,177
⑤受取補助金等	9,300	0	0	0	0	9,300	0	0	0	0	0	0	9,300
子どもゆめ基金助成金	9,300					9,300				0			9,300
⑥受取寄附金	0	4,500	0	0	10,400	14,900	0	0	0	5,000	0	0	19,900
幸せの種まき献金		4,500				4,500				0			4,500
寄附金 収入					10,400	10,400				0			10,400
120周年記念寄付金								5,000		5,000			5,000
⑦雑 収 入	0	0	0	0	0	0	253	0	0	253	0	0	253
雑 収 入						0	253			253			253
<b>経常収益計</b>	<b>23,650</b>	<b>98,948</b>	<b>10,300</b>	<b>400</b>	<b>19,970</b>	<b>153,268</b>	<b>662,589</b>	<b>5,000</b>	<b>0</b>	<b>667,589</b>	<b>15</b>	<b>0</b>	<b>820,872</b>
<b>(2)経常費用</b>													
<b>事 業 費</b>	<b>90,389</b>	<b>160,473</b>	<b>50,696</b>	<b>14,134</b>	<b>104,338</b>	<b>420,030</b>	<b>308,072</b>	<b>22,000</b>	<b>0</b>	<b>330,072</b>			<b>750,102</b>
役員報酬	6,400	9,350	800	550	9,000	26,100	4,900			4,900			31,000
給料手当	33,043	48,636	18,563	6,188	1,485	107,915	7,920			7,920			115,835
法定福利費	3,954	8,117	2,705	832	624	16,232	1,665			1,665			17,897
中退共掛金	658	1,160	543	42		2,403	132			132			2,535
通勤交通費	904	2,095	428	47	142	3,616	380			380			3,996
商品仕入高		7,125				7,125	30			30			7,155
製 作 費		339	17,552			17,891				0			17,891
福利厚生費	78	396			172	646				0			646
会 議 費	39	848				887	10			10			897
接待交際費		1,018		11		1,029	50			50			1,079
旅費交通費	17,398	11,593	44	18	720	29,773	210			210			29,983
通信運搬費	4,126	3,676	1,697	521		10,020	90			90			10,110
什器備品費		1,131		88		1,219				0			1,219
消耗品費	1,012	2,828	370	777		4,987	100			100			5,087
新聞図書費	39	113	22			174				0			174
修 繕 費		10,000		2,500		12,500	25,339			25,339			37,839

令和7年度 正味財産増減 内訳表  
令和7年4月1日から令和8年3月31日まで

(単位:千円)

科 目	公益目的事業会計					小計	収益事業等会計			小計	法人会計 (管理等)	内部取引消去	合 計
	公 1 (青少年事業)	公 2 (講習講演事業)	公 3 (出版広報事業)	公 4 (施設運営事業)	共通		収 1 (施設貸与事業)	他 1 (功労者表彰)	共通				
印刷製本費	2,608	1,018	65			3,691			0				3,691
水道光熱費		7,634		528		8,162	72,120		72,120				80,282
借 損 料	1,907	1,810	305	88		4,110	20		20				4,130
保 険 料	78	452		81		611	4,301		4,301				4,912
諸 謝 金	3,659	3,676				7,335			0				7,335
支払手数料	39	283	22	4		348	110		110				458
租税公課		4,500		300		4,800	57,452		57,452				62,252
保守衛生費		2,375		26		2,401	65		65				2,466
宿泊食事代	5,216	2,036				7,252			0				7,252
資料教材費	740	3,789			5,636	10,165			0				10,165
広告宣伝費	195	2,375	196	26		2,792	1,239		1,239				4,031
支払負担金	117	57				174			0				174
支払助成金	272	283				555			0				555
表 彰 費						0		2,000	2,000				2,000
120周年記念事業費						0		20,000	20,000				20,000
国際交流活動費	756					756			0				756
チャリティ事業費		800				800			0				800
支払幸せの種まき献金		4,500				4,500			0				4,500
委 託 費		1,131	1,457			2,588	87,427		87,427				90,015
教育費	39	113	22			174			0				174
支払利息						0	2,674		2,674				2,674
雑 費	1,207	452		31		1,690			0				1,690
減価償却費	5,905	14,764	5,905	1,476		28,050	118,104		118,104				146,154
収益事業経費配賦					70,105	70,105	△ 78,690		△ 78,690				△ 8,585
法人会計経費配賦					16,454	16,454	2,424		2,424				18,878
<b>管 理 費</b>										<b>37,201</b>			<b>37,201</b>
役員報酬										9,500			9,500
給料手当										7,920			7,920
法定福利費										2,914			2,914
中退共掛金										693			693
通勤交通費										761			761
福利厚生費										1,155			1,155
教育費										0			0
会議費										450			450
接待交際費										315			315
旅費交通費										480			480
通信運搬費										795			795
什器備品費										1,395			1,395
消耗品費										720			720
修繕費										90			90
印刷製本費										30			30
借 損 料										2,130			2,130
保 険 料										9,000			9,000
支払手数料										2,565			2,565
保守衛生費										2,265			2,265
租税公課										0			0
車 輛 費										150			150
支払負担金										255			255
委 託 費										30			30
支払利息										1,340			1,340
雑 費										1,065			1,065

令和7年度 正味財産増減 内訳表  
令和7年4月1日から令和8年3月31日まで

(単位:千円)

科 目	公益目的事業会計					小計	収益事業等会計			小計	法人会計 (管理等)	内部取引消去	合 計
	公 1 (青少年事業)	公 2 (講習講演事業)	公 3 (出版広報事業)	公 4 (施設運営事業)	共通		収 1 (施設貸与事業)	他 1 (功労者表彰)	共通				
減価償却費											1,476		1,476
収益事業経費配賦											8,585		8,585
法人会計経費配賦											△ 18,878		△ 18,878
経常費用計	90,389	160,473	50,696	14,134	104,338	420,030	308,072	22,000	0	330,072	37,201	0	787,303
評価損益等調整前当期経常増減額	△ 66,739	△ 61,525	△ 40,396	△ 13,734	△ 84,368	△ 266,762	354,517	△ 17,000	0	337,517	△ 37,186	0	33,569
特定資産評価損益等						0				0	0	0	0
当期経常増減額	△ 66,739	△ 61,525	△ 40,396	△ 13,734	△ 84,368	△ 266,762	354,517	△ 17,000	0	337,517	△ 37,186	0	33,569
2.経常外増益の部						0							
(1)経常外収益						0							
経常外収益						0							
経常外収益計	0	0	0	0	0	0	0	0	0	0	0	0	0
(2)経常外費用						0							
経常外費用						0							
経常外費用計	0	0	0	0	0	0	0	0	0	0	0	0	0
当期経常外増減額	0	0	0	0	0	0	0	0	0	0	0	0	0
他会計振替前当期一般正味財産増減額	△ 66,739	△ 61,525	△ 40,396	△ 13,734	△ 84,368	△ 266,762	354,517	△ 17,000	0	337,517	△ 37,186	0	33,569
他会計振替額					158,000	158,000	△ 158,000			△ 158,000			0
法人税等						0	60,000			60,000			60,000
当期一般正味財産増減額	△ 66,739	△ 61,525	△ 40,396	△ 13,734	73,632	△ 108,762	136,517	△ 17,000	0	119,517	△ 37,186	0	△ 26,431
一般正味財産期首残高						0				0	0		729,626
一般正味財産期末残高						0				0	0		703,195
II 指定正味財産増減の部						0							
一般正味財産への振替額						0							
当期指定正味財産増減額						0							
指定正味財産期首残高						0							107,338
指定正味財産期末残高						0							107,338
III 正味財産期末残高						0				0	0	0	810,533